

Maaüksuse asukoht

Maakond Võru maakond	Vald / linn Rõuge vald	Metsakond
Kinnistu number 3741	Kinnistu nimetus VAKARI	

Number	Esitamise kp	Katastritunnus	Kvartal	Eraldis	Pindala (ha)	Tööliik	Maht (tm)	Otsuse kp	Otsus	Kehtiv kuni
50000669279	05.12.2023	18101:001:0280		11	1.80	harvendusraie	Ei kuvata	06.12.2023	JAH	05.12.2024
50000669281	05.12.2023	18101:001:0280		16	2.57	harvendusraie	Ei kuvata	06.12.2023	JAH	05.12.2024
50000676837	29.12.2023	18101:001:0280		17	0.37	lageraie	Ei kuvata	29.12.2023	JAH	28.12.2024
50000676839	29.12.2023	18101:001:0280		17	3.41	aegjätkne raie	Ei kuvata	29.12.2023	JAH	28.12.2024

Registreerimisest keeldumise põhjused/soovitused/täiendavad tingimused

Metsateatis nr **50000669279**, katastritunnus 18101:001:0280, eraldis nr 11.

Lugupeetud metsateatise esitaja

Keskkonnaamet esitab Teile harvendusraie registreerimise ja tähelepanu juhtimise.

Kavandatud raieala asub Eesti looduse infosüsteemi andmetel Haanja looduspargi Tavaala piiranguvööndis.

Keskkonnaamet juhib tähelepanu:

1. Harvendusraie tehakse metsa väärtuse tõstmiseks, metsa tiheduse ja koosseisu reguleerimiseks ning pärast harvendusraiet ei tohi puistu esimese rinde rinnaspindala olla väiksem määruse lisas 1 märgitust.

Kaitsekord Haanja looduspargis on sätestatud Vabariigi Valitsuse 22.01.2015 määrusega nr 10 „Haanja looduspargi kaitse-eeskiri“.

Metsaseaduse (edaspidi MS) § 28 lõike 4 punkti 2 kohaselt teostatakse harvendusraiet 8-sentimeetrilise ja suurema keskmise rinnasdiameetriga puistus. Sama paragrahvi lõike 7 punkti 2 kohaselt tehakse harvendusraiet metsa väärtuse tõstmiseks, metsa tiheduse ja koosseisu reguleerimiseks ning lähitulevikus väljalangevate puude puidu kasutamise võimaldamiseks. Keskkonnaministri 27.12.2006 määruse nr 88 „Metsa majandamise eeskiri“ § 6 lõikega 4 kohaselt pärast harvendusraiet ei tohi puistu esimese rinde rinnaspindala olla väiksem määruse lisas 1 märgitust.

Metsaseaduse § 41 lõigetest 7 ja 8 tulenevalt peab Keskkonnaamet hindama metsateatisega kavandatud tegevuse õigusaktide nõuetele vastavust ning kui kavandatud raie ei vasta õigusaktide nõuetele on Keskkonnaametil õigus selle registreerimisest keelduda.

Metsateatis vastab Metsaseaduse §41 lg 8¹ nõuetele. Otsust on võimalik vaidlustada 30 päeva jooksul teatavaks tegemisest arvates, esitades vaide Keskkonnaametile haldusmenetluse seaduses sätestatud korras või kaebuse halduskohtusse halduskohtumenetluse seadustikus sätestatud korras.

Looduskaitseseaduse (LKS §55 lg 6¹) alusel on keelatud looduslikult esinevate lindude tahtlik häirimine, eriti pesitsemise ja poegade üleskasvatamise ajal. Lindude pesitsemise tippaeg on aprilli keskpaigast suve keskpaigani. Lindude asustustihedus on reeglina kõrgem segametsades (laane-, salu- ja soovikumetsades) ning kasvab metsa vanuse tõustes.

Aitäh, et aitad hoida loodust ja elurikkust.

Metsateatis nr **50000669281**, katastritunnus 18101:001:0280, eraldis nr 16.

Lugupeetud metsateatise esitaja

Keskkonnaamet esitab Teile harvendusraie registreerimise ja tähelepanu juhtimise.

Kavandatud raieala asub Eesti looduse infosüsteemi andmetel Haanja looduspargi Tavaala piiranguvööndis.

Keskkonnaamet juhib tähelepanu:

1. Harvendusraie tehakse metsa väärtuse tõstmiseks, metsa tiheduse ja koosseisu reguleerimiseks ning pärast harvendusraiet ei tohi puistu esimese rinde rinnaspindala olla väiksem määruse lisas 1 märgitud.

Kaitsekord Haanja looduspargis on sätestatud Vabariigi Valitsuse 22.01.2015 määrusega nr 10 „Haanja looduspargi kaitse-eeskiri“.

Metsaseaduse (edaspidi MS) § 28 lõike 4 punkti 2 kohaselt teostatakse harvendusraiet 8-sentimeetrilise ja suurema keskmise rinnasdiameetriga puistus. Sama paragrahvi lõike 7 punkti 2 kohaselt tehakse harvendusraiet metsa väärtuse tõstmiseks, metsa tiheduse ja koosseisu reguleerimiseks ning lähitulevikus väljalangevate puude puidu kasutamise võimaldamiseks. Keskkonnaministri 27.12.2006 määruse nr 88 „Metsa majandamise eeskiri“ § 6 lõikega 4 kohaselt pärast harvendusraiet ei tohi puistu esimese rinde rinnaspindala olla väiksem määruse lisas 1 märgitud.

Metsaseaduse § 41 lõigetest 7 ja 8 tulenevalt peab Keskkonnaamet hindama metsateatisega kavandatud tegevuse õigusaktide nõuetele vastavust ning kui kavandatud raie ei vasta õigusaktide nõuetele on Keskkonnaametil õigus selle registreerimisest keelduda.

Metsateatis vastab Metsaseaduse §41 lg 8¹ nõuetele. Otsust on võimalik vaidlustada 30 päeva jooksul teatavaks tegemisest arvates, esitades vaide Keskkonnaametile haldusmenetluse seaduses sätestatud korras või kaebuse halduskohtusse halduskohtumenetluse seadustikus sätestatud korras.

Looduskaitseseaduse (LKS §55 lg 6¹) alusel on keelatud looduslikult esinevate lindude tahtlik häirimine, eriti pesitsemise ja poegade üleskasvatamise ajal. Lindude pesitsemise tippaeg on aprilli keskpaigast suve keskpaigani. Lindude asustustihedus on reeglina kõrgem segametsades (laane-, salu- ja soovikumetsades) ning kasvab metsa vanuse tõustes.

Aitäh, et aitad hoida loodust ja elurikkust.

Metsateatis nr **50000676837**, katastritunnus 18101:001:0280, eraldis nr 17.

Lugupeetud metsateatise esitaja

Keskkonnaamet esitab Teile lageraie registreerimise ja tähelepanu juhtimise.

Eesti looduse infosüsteemi EELIS andmetel asub kavandatav raieala Haanja looduspargi Tavaala piiranguvööndis.

Keskkonnaamet juhib tähelepanu:

1. Metsaseaduse kohaselt tuleb raie tegemisel raielangile jätta hektari kohta alles vähemalt 5 tihumeetrit puid.

Kaitsekord Haanja looduspargis on sätestatud Vabariigi Valitsuse 22.01.2015 määrusega nr 10 „Haanja looduspargi kaitse-eeskiri“.

Metsaseaduse (edaspidi MS) § 29 lõike 1 punkti 3 kohaselt lageraie korral raiutakse raielangilt ühe aasta jooksul raie algusest arvates kõik puud, välja arvatud säilikuud ehk elustiku mitmekesisuse tagamiseks vajalikud puud või nende säilinud püstiseisvad osad tüvepuidu kogumahuga vähemalt viis tihumeetrit ühe hektari kohta.

Keskkonnaministri 27.12.2006 määruse nr 88 „Metsa majandamise eeskiri“ § 13 lõike 4 kohaselt säilikuud koristamisele ei kuulu ja jäävad metsa alatiseks.

MS § 41 lõigetest 7 ja 8 tulenevalt peab Keskkonnaamet hindama metsateatisega kavandatud tegevuse õigusaktide nõuetele vastavust ning kui kavandatud raie ei vasta õigusaktide nõuetele on Keskkonnaametil õigus selle registreerimisest keelduda.

Metsateatis vastab Metsaseaduse §41 lg 8¹ nõuetele. Otsust on võimalik vaidlustada 30 päeva jooksul teatavaks tegemisest arvates, esitades vaide Keskkonnaametile haldusmenetluse seaduses sätestatud korras või kaebuse halduskohtusse halduskohtumenetluse seadustikus sätestatud korras.

Looduskaitseseaduse (LKS §55 lg 6¹) alusel on keelatud looduslikult esinevate lindude tahtlik häirimine, eriti pesitsemise ja poegade üleskasvatamise ajal. Lindude pesitsemise tippaeg on aprilli keskpaigast suve keskpaigani. Lindude asustustihedus on reeglina kõrgem segametsades (laane-, salu- ja soovikumetsades) ning kasvab metsa vanuse tõustes.

Aitäh, et aitad hoida loodust ja elurikkust.

Metsateatis nr **50000676839**, katastritunnus 18101:001:0280, eraldis nr 17.

Lugupeetud metsateatise esitaja

Keskkonnaamet esitab Teile aegjärgse raie registreerimise ja tähelepanu juhtimise.

Eesti looduse infosüsteemi EELIS andmetel asub kavandatav raieala Haanja looduspargi Tavaala piiranguvööndis.

Keskkonnaamet juhib tähelepanu:

1. Puistu I rinde täiust ei tohi viia alla 50%.

Kaitsekord Haanja looduspargis on sätestatud Vabariigi Valitsuse 22.01.2015 määrusega nr 10 „Haanja looduspargi kaitse-eeskiri“.

2018 aastal koostatud inventeerimisandmete kohaselt kasvab nimetatud alal halli lepa enamusega puistu, mille I rinde täius on 70%. Looduskaitseaduse (edaspidi LKS) § 14 lõike 6 kohaselt tuleb kaitstaval loodusobjektidel valik- ja turberaie tegemisel arvestada käesoleva seaduse lisas sätestatud tingimustega, kui kaitse-eeskiri ei sätesta teisiti. LKS lisa punkti 2 järgi tehakse aegjärgset raiet antud täiusega puistus (I rinde täius enne raiet on 65% ja suurem) kolme raiejärguga ja esimese raiejärgu käigus ei tohi viia puistu I rinde täiust madalamale kui 50%.

Metsaseaduse § 41 lõigetest 7 ja 8 tulenevalt peab Keskkonnaamet hindama metsateatisega kavandatud tegevuse õigusaktide nõuetele vastavust ning kui kavandatud raie ei vasta õigusaktide nõuetele on Keskkonnaametil õigus selle registreerimisest keelduda.

Metsateatis vastab Metsaseaduse §41 lg 8¹ nõuetele. Otsust on võimalik vaidlustada 30 päeva jooksul teatavaks tegemisest arvates, esitades vaide Keskkonnaametile haldusmenetluse seaduses sätestatud korras või kaebuse halduskohtusse halduskohtumenetluse seadustikus sätestatud korras.

Looduskaitseaduse (LKS §55 lg 6¹) alusel on keelatud looduslikult esinevate lindude tahtlik häirimine, eriti pesitsemise ja poegade üleskasvatamise ajal. Lindude pesitsemise tippaeg on aprilli keskpaigast suve keskpaigani. Lindude asustustihedus on reeglina kõrgem segametsades (laane-, salu- ja soovikumetsades) ning kasvab metsa vanuse tõustes.



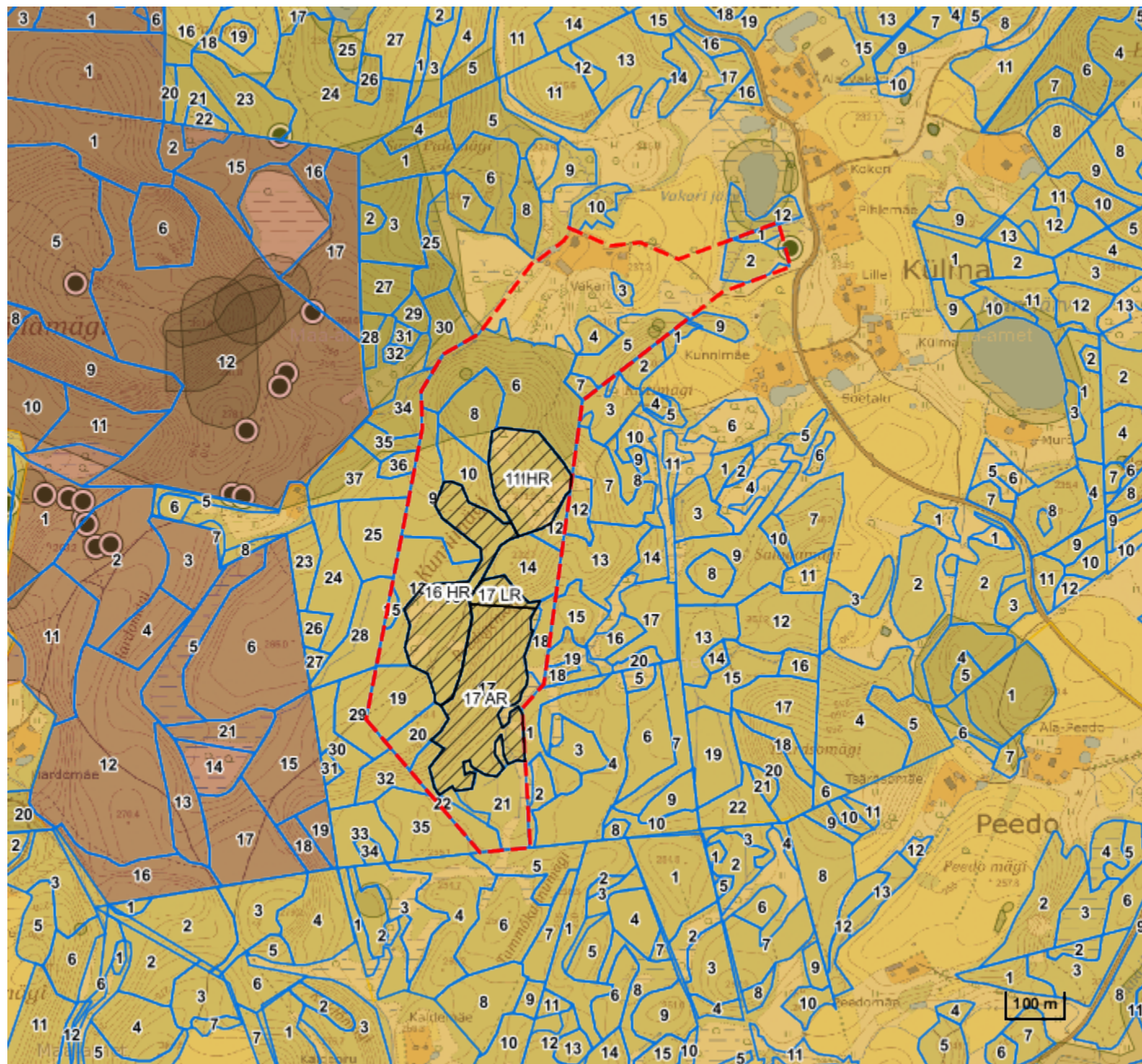

Aitäh, et aitad hoida loodust ja elurikkust.

Katastritunnus 18101:001:0280



Legend

1:10000

Kaardikiht	
	Põhikaart: Maa-amet 04.06.2024
	Metsaregister: Eraldised 04.06.2024
	Maakatastri andmed 04.06.2024
	Metsaregister: Metsateatised 04.06.2024
	Metsaregister: Metsateatised (EI otsus) 04.06.2024
	Metsaregister: Kahjustusteatised 04.06.2024

Keskkonnaamet
 Registrikood 70008658
 Narva mnt 7a
 15172 Tallinn, Eesti

telefon: 662 5999
 e-post: klienditugi@keskkonnaamet.ee
<http://www.keskkonnaamet.ee>