

**Allikas: Metsaressursi arvestuse riiklik register****REGISTRIKANNE nr. 50001079762**

Omanik

Nimi või nimetus
Isikukood / registrikood

 Volitatud esindaja  Kasutusvaldaja

Nimi
Isikukood

Kontaktaadress

Adress	Postiindeks	Telefon	e-posti aadress
--------	-------------	---------	-----------------

Maaüksuse asukoht

Maakond Harju maakond	Vald / linn Saue vald	Metskond
Kinnistu number 5705002	Kinnistu nimetus Rekkandi	

Esitamise kp	Katastritunnus	Kvartal	Eraldis	Pindala	Tööliik	Maht	Otsus kp	Otsus	Kehtiv kuni
20.11.2024	72501:001:0340		11	1.48	lageraie	345	08.01.2025	JAH	07.01.2027

**Registreerimisest keeldumise põhjused/ soovitud/ täiendavad tingimused**

Metsateatis nr 50001079762, katastritunnus 72501:001:0340, eraldis nr 11.

Metsateatis vastab Metsaseaduse §41 lg 8<sup>1</sup> nõuetele. Otsust on võimalik vaidlustada 30 päeva jooksul teatavaks tegemisest arvates, esitades vaide Keskkonnaametile haldusmenetluse seaduses sätestatud korras või kaebuse halduskohtusse halduskohtumenetluse seadustikus sätestatud korras.

Looduskaitseaduse (LKS §55 lg 6<sup>1</sup>) alusel on keelatud looduslikult esinevate lindude tahtlik häirimine, eriti pesitsemise ja poegade üleskasvatamise ajal. Lindude pesitsemise tippaeg on aprilli keskpaigast suve keskpaigani. Lindude asustustihedus on reeglina kõrgem segametsades (laane-, salu- ja soovikumetsades) ning kasvab metsa vanuse tõustes.

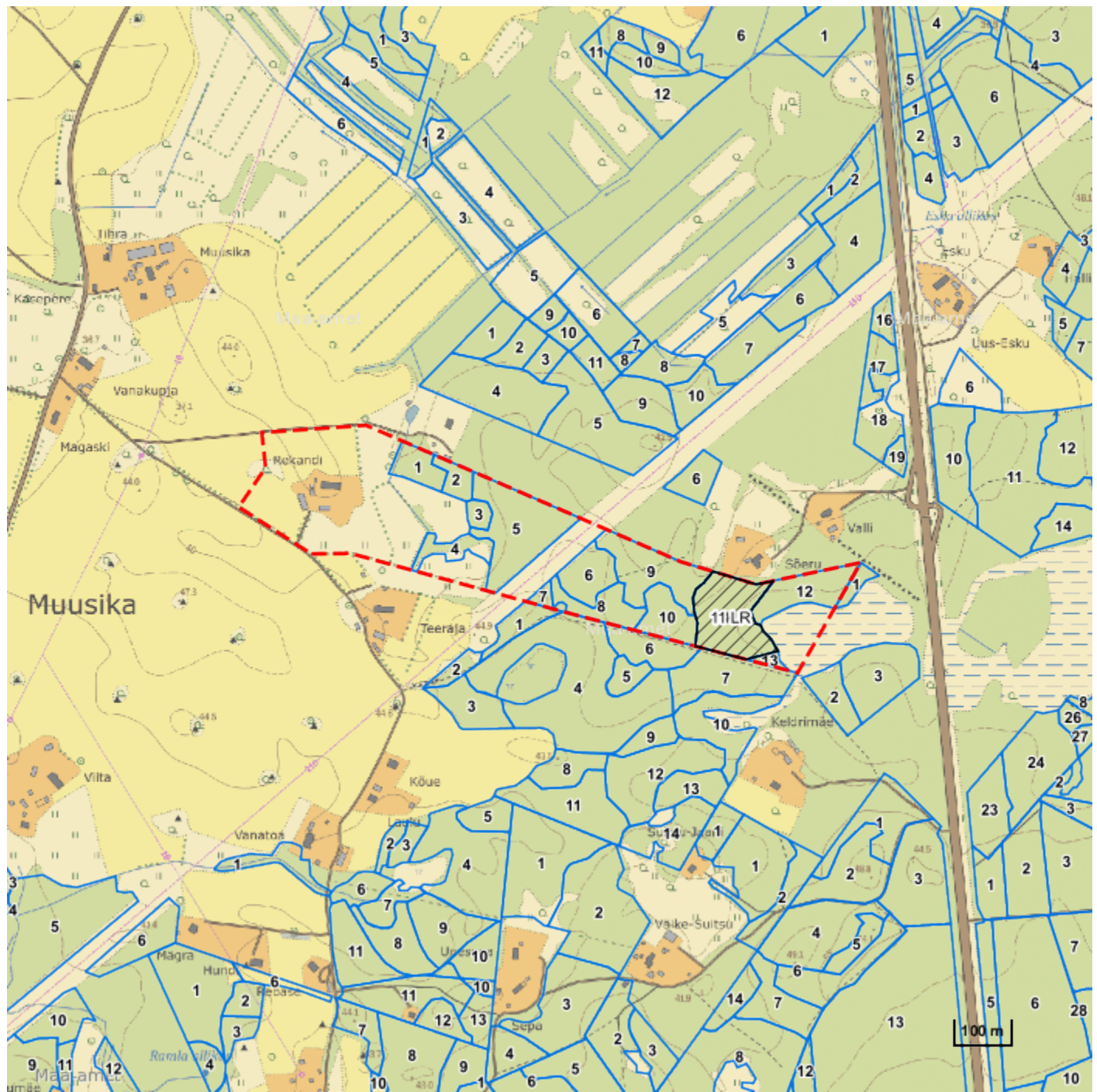

Aitäh, et aitad hoida loodust ja elurikkust.

Registreerija: Raimond Kaev  
Keskkonnaamet  
metsahoiu vanemspetsialist



**Legend**

**1:10000**

<b>Kaardikiht</b>	
	Põhikaart: Maa-amet 08.01.2025
	Metsaregister: Eraldised 08.01.2025
	Maakatastri andmed 08.01.2025
	Metsaregister: Metsateatised 08.01.2025