

Maaüksuse asukoht

Maakond Pärnu maakond	Vald / linn Pärnu linn	Metskond
Kinnistu number 5970750	Kinnistu nimetus	

Number	Esitamise kp	Katastritunnus	Kvartal	Eraldis	Pindala (ha)	Tööliik	Maht (tm)	Otsuse kp	Otsus	Kehtiv kuni
50001006463	06.05.2024	15905:004:0442		5	0.71	lageraie	109	10.05.2024	JAH	09.05.2025

Registreerimisest keeldumise põhjused/soovitused/täiendavad tingimused

Metsateatis nr **50001006463**, katastritunnus 15905:004:0442, eraldis nr 5.

Metsateatis vastab Metsaseaduse §41 lg 8¹ nõuetele. Otsust on võimalik vaidlustada 30 päeva jooksul teatavaks tegemisest arvates, esitades vaide Keskkonnaametile haldusmenetluse seaduses sätestatud korras või kaebuse halduskohtusse halduskohtumenetluse seadustikus sätestatud korras.

Looduskaitseaduse (LKS §55 lg 6¹) alusel on keelatud looduslikult esinevate lindude tahtlik häirimine, eriti pesitsemise ja poegade üleskasvatamise ajal. Lindude pesitsemise tippaeg on aprilli keskpaigast suve keskpaigani. Lindude asustustihedus on reeglina kõrgem segametsades (laane-, salu- ja soovikumetsades) ning kasvab metsa vanuse tõustes.



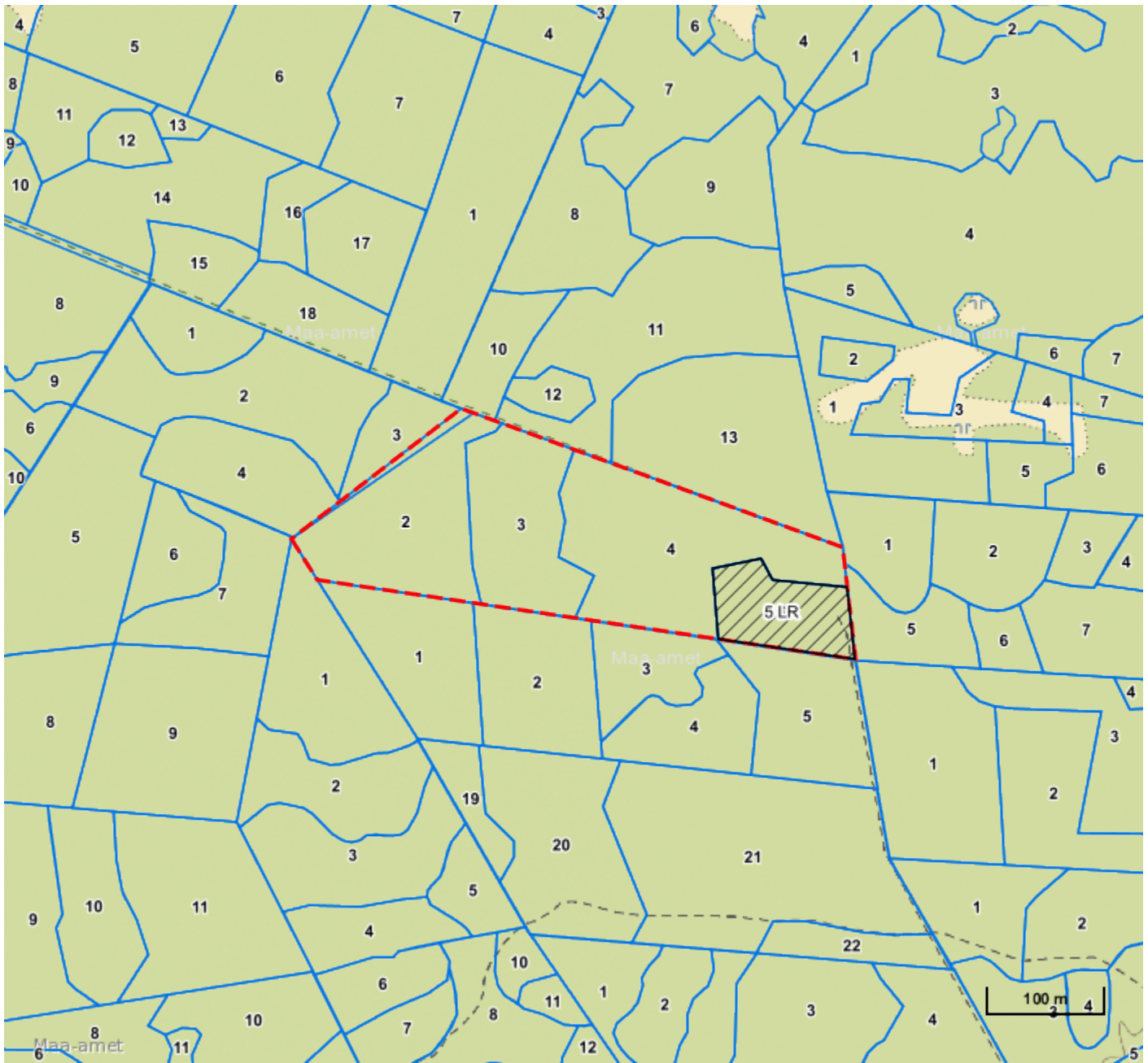

Aitäh, et aitad hoida loodust ja elurikkust.

Katastritunnus 15905:004:0442



Legend

1:5000

Kaardikiht	
	Põhikaart: Maa-amet 11.10.2024
	Metsaregister: Eraldised 11.10.2024
	Maakatastri andmed 11.10.2024
	Metsaregister: Metsateatised 11.10.2024
	Metsaregister: Metsateatised (EI otsus) 11.10.2024
	Metsaregister: Kahjustusteatised 11.10.2024

Keskkonnaamet
 Registrikood 70008658
 Narva mnt 7a
 15172 Tallinn, Eesti

telefon: 662 5999
 e-post: klienditugi@keskkonnaamet.ee
<http://www.keskkonnaamet.ee>