

Maaüksuse asukoht

Maakond Hiiumaa maakond	Vald / linn Hiiumaa vald	Metsakond
Kinnistu number 438233	Kinnistu nimetus KUKEMETSA	

Number	Esitamise kp	Katastritunnus	Kvartal	Eraldis	Pindala (ha)	Tööliik	Maht (tm)	Otsuse kp	Otsus	Kehtiv kuni
50000938530	03.01.2024	39201:002:2720		2	0.56	lageraie	109	10.01.2024	JAH	09.01.2025
50000938532	03.01.2024	39201:002:2720		3	1.55	lageraie	397	10.01.2024	JAH	09.01.2025
50000938534	03.01.2024	39201:002:2720		4	1.05	lageraie	272	10.01.2024	JAH	09.01.2025

Registreerimisest keeldumise põhjused/soovitused/täiendavad tingimused

Metsateatis nr **50000938530**, katastritunnus 39201:002:2720, eraldis nr 2.

Keskkonnaamet juhib tähelepanu, et lageraielangile tuleb jätta metsaseadusega ja metsa majandamise eeskirjaga nõutud kogus seemnepuid ja säilikipuid ehk elustiku mitmekesisuse tagamiseks jäetavaid puid.

Metsateatis vastab Metsaseaduse §41 lg 8¹ nõuetele. Otsust on võimalik vaidlustada 30 päeva jooksul teatavaks tegemisest arvates, esitades vaide Keskkonnaametile haldusmenetluse seaduses sätestatud korras või kaebuse halduskohtusse halduskohtumenetluse seadustikus sätestatud korras.

Looduskaitseaduse (LKS §55 lg 6¹) alusel on keelatud looduslikult esinevate lindude tahtlik häirimine, eriti pesitsemise ja poegade üleskasvatamise ajal. Lindude pesitsemise tippaeg on aprilli keskpaigast suve keskpaigani. Lindude asustustihedus on reeglina kõrgem segametsades (laane-, salu- ja soovikumetsades) ning kasvab metsa vanuse tõustes.

Aitäh, et aitad hoida loodust ja elurikkust.

Metsateatis nr **50000938532**, katastritunnus 39201:002:2720, eraldis nr 3.

Keskkonnaamet juhib tähelepanu, et lageraielangile tuleb jätta metsaseadusega ja metsa majandamise eeskirjaga nõutud kogus seemnepuid ja säilikipuid ehk elustiku mitmekesisuse tagamiseks jäetavaid puid.

Metsateatis vastab Metsaseaduse §41 lg 8¹ nõuetele. Otsust on võimalik vaidlustada 30 päeva jooksul teatavaks tegemisest arvates, esitades vaide Keskkonnaametile haldusmenetluse seaduses sätestatud korras või kaebuse halduskohtusse halduskohtumenetluse seadustikus sätestatud korras.

Looduskaitseaduse (LKS §55 lg 6¹) alusel on keelatud looduslikult esinevate lindude tahtlik häirimine, eriti pesitsemise ja poegade üleskasvatamise ajal. Lindude pesitsemise tippaeg on aprilli keskpaigast suve keskpaigani. Lindude asustustihedus on reeglina kõrgem segametsades (laane-, salu- ja soovikumetsades) ning kasvab metsa vanuse tõustes.

Aitäh, et aitad hoida loodust ja elurikkust.

Metsateatis nr **50000938534**, katastritunnus 39201:002:2720, eraldis nr 4.

Keskkonnaamet juhib tähelepanu, et lageraielangile tuleb jätta metsaseadusega ja metsa majandamise eeskirjaga nõutud kogus seemnepuid ja säilikipuid ehk elustiku mitmekesisuse tagamiseks jäetavaid puid.

Metsateatis vastab Metsaseaduse §41 lg 8¹ nõuetele. Otsust on võimalik vaidlustada 30 päeva jooksul teatavaks tegemisest arvates, esitades vaide Keskkonnaametile haldusmenetluse seaduses sätestatud korras või kaebuse halduskohtusse halduskohtumenetluse seadustikus sätestatud korras.



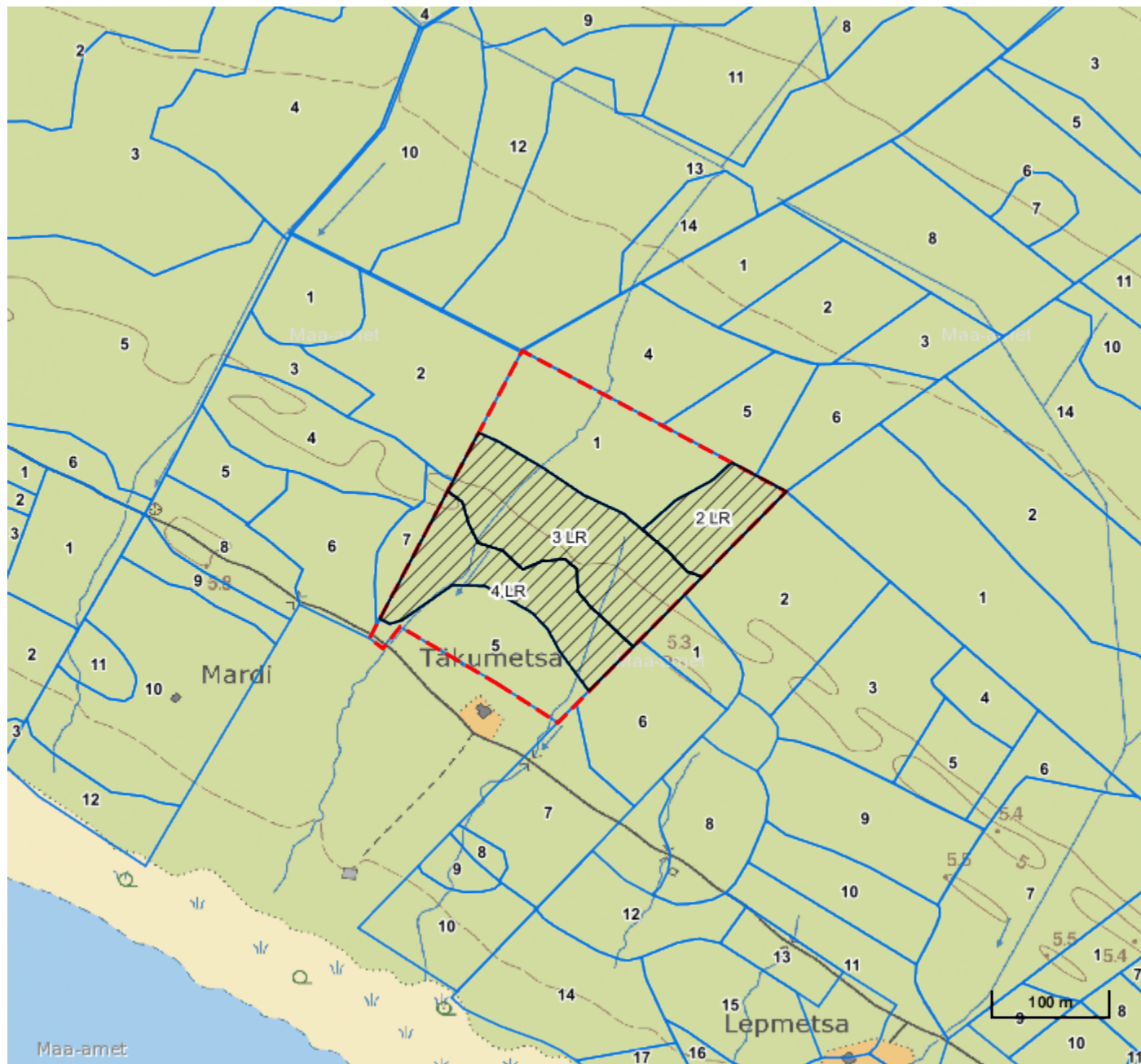

Looduskaitseaduse (LKS §55 lg 6¹) alusel on keelatud looduslikult esinevate lindude tahtlik häirimine, eriti pesitsemise ja poegade üleskasvatamise ajal. Lindude pesitsemise tippaeg on aprilli keskpaigast suve keskpaigani. Lindude asustustihedus on reeglina kõrgem segametsades (laane-, salu- ja soovikumetsades) ning kasvab metsa vanuse tõustes.

Aitäh, et aitad hoida loodust ja elurikkust.



Legend

1:5000

Kaardikiht	
	Põhikaart: Maa-amet 11.01.2024
	Metsaregister: Eraldised 11.01.2024
	Maa-amet: Katastriüksused 11.01.2024
	Metsaregister: Metsateatised 11.01.2024
	Metsaregister: Metsateatised (EI otsus) 11.01.2024
	Metsaregister: Kahjustusteatised 11.01.2024