

## Maaüksuse asukoht

Maakond Valga maakond	Vald / linn Otepää vald	Metsakond
Kinnistu number 757340	Kinnistu nimetus KONDI	

Number	Esitamise kp	Katastritunnus	Kvartal	Eraldis	Pindala (ha)	Tööliik	Maht (tm)	Otsuse kp	Otsus	Kehtiv kuni
50000825456	14.04.2023	63602:001:0960		14	0.10	aegjätkne raie	5	14.04.2023	JAH	13.04.2024

## Registreerimisest keeldumise põhjused/soovitused/täiendavad tingimused

Metsateatis nr **50000825456**, katastritunnus 63602:001:0960, eraldis nr 14.

Lugupeetud metsateatise esitaja

Keskkonnaamet esitab teile raie registreerimise otsuse ja tähelepanu juhtimise.

Kavandatud raieala asub Eesti looduse infosüsteemi andmetel Otepää looduspargis Pilkuse piiranguvööndis.

Keskkonnaamet juhib tähelepanu:

Aegjätkse raie esimese järguga ei tohi viia puistu täiust madalamale kui 30%.

Looduskaitseeaduse lisa "Valik- ja turberaie tingimused kaitstava loodusobjekti ning ranna ja kalda piiranguvööndis" punkti 2 järgi ei tohi aegjätkse raie esimese raiejärguga viia puistu I rinde täiust madalamale kui 30%, kui puistu täius enne raie on olnud 45–64%.

Kaitsekord Otepää looduspargis on sätestatud Vabariigi Valitsuse 01.12.2016 määruse nr 135 „Otepää looduspargi kaitse-eeskiri“.

Täname, et majandate metsa säästvalt!

Metsateatis vastab Metsaseaduse §41 lg 8<sup>1</sup> nõuetele. Otsust on võimalik vaidlustada 30 päeva jooksul teatavaks tegemisest arvates, esitades vaide Keskkonnaametile haldusmenetluse seaduses sätestatud korras või kaebuse halduskohtusse halduskohtumenetluse seadustikus sätestatud korras.

Looduskaitseeaduse ( LKS §55 lg 6<sup>1</sup>) alusel on keelatud looduslikult esinevate lindude tahtlik häirimine, eriti pesitsemise ja poegade üleskasvatamise ajal. Lindude pesitsemise tippaeg on aprilli keskpaigast suve keskpaigani. Lindude asustustihedus on reeglina kõrgem segametsades (laane-, salu- ja soovikumetsades) ning kasvab metsa vanuse tõustes.



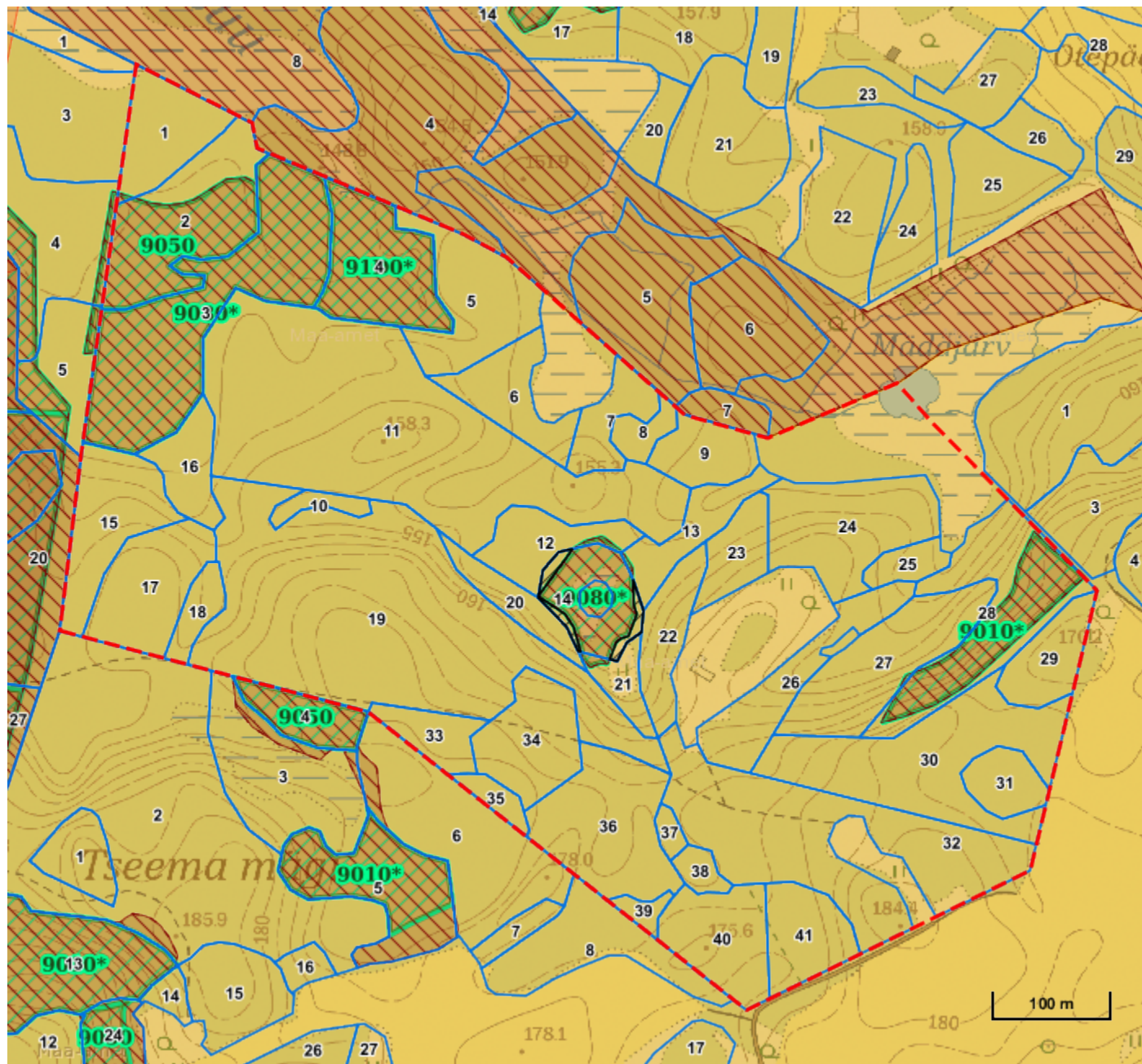

Aitäh, et aitad hoida loodust ja elurikkust.

Katastritunnus 63602:001:0960



Legend

1:5000

Kaardikiht	
	Põhikaart: Maa-amet 02.02.2024
	Metsaregister: Eraldised 02.02.2024
	Maa-amet: Katastriüksused 02.02.2024
	Metsaregister: Metsateatised 02.02.2024
	Metsaregister: Metsateatised (EI otsus) 02.02.2024
	Metsaregister: Kahjustusteatised 02.02.2024

Keskkonnaamet  
 Registrikood 70008658  
 Narva mnt 7a  
 15172 Tallinn, Eesti

telefon: 662 5999  
 e-post: klienditugi@keskkonnaamet.ee  
<http://www.keskkonnaamet.ee>