

**Allikas: Metsaressursi arvestuse riiklik register****REGISTRIKANNE nr. 50001104608**

Omanik

Nimi või nimetus NADEŽDA MALJAVINA
Isikukood / registrikood 45010210211

 Volitatud esindaja  Kasutusvaldaja

Nimi
Isikukood

Kontaktaadress

Address	Postiindeks	Telefon	e-posti aadress artemi.maljavin@gmail.com
---------	-------------	---------	--

Maaüksuse asukoht

Maakond Ida-Viru maakond	Vald / linn Alutaguse vald	Metskond
Kinnistu number 676708	Kinnistu nimetus Feodori	

Esitamise kp	Katastritunnus	Kvartal	Eraldis	Pindala	Tööliik	Maht	Otsus kp	Otsus	Kehtiv kuni
28.01.2025	22901:008:0033		8	0.57	lageraie	192	28.01.2025	JAH	27.01.2027

**Registreerimisest keeldumise põhjused/ soovitud/ täiendavad tingimused**

Metsateatis nr 50001104608, katastritunnus 22901:008:0033, eraldis nr 8.

Tee kaitsevööndis on keelatud teha metsa lageraie (EhS § 72 lg 1 p 4). Kaitsevööndis kehtivatest piirangutest võib kõrvale kalduda ehitise omaniku nõusolekul (EhS § 70 lg 3).

Transpordiamet ehitise omanikuna on andnud loa kaitsevööndis lageraie teostamiseks järgmistel tingimustel:

- Seemne ja säilikpuude kaugus teest peab puu murdumisel välistama selle sattumise riigiteele.
- Juhul, kui lageraie teostamise järgselt soovitakse raiatud ala metsastamist teostada lähemal kui 15m riigitee välimise sõiduraja servast, tuleb see Transpordiametiga täiendavalt kooskõlastada.
- Metsamaterjali ladustamiseks lähemale kui 15m äärmise sõiduraja servast tuleb taotleda nõusolek Transpordiametist. Tee kaitse ja liiklusohutuse kaalutlusel võib Transpordiamet nõusolekust keelduda.
- Raietöödega seotud liikluskorralduse muudatused tuleb kooskõlastada Transpordiametiga.
- Nõusolek ajutiste juurdepääsuteede rajamiseks ning metsamaterjali laadimistöde teostamiseks riigiteelt tuleb taotleda Transpordiametist. Tee kaitse ja liiklusohutuse kaalutlusel ning võib Transpordiamet nõusolekust keelduda.

Soovitused:

Juhtudel, kui lageraie teostamise järgselt jäävad riigitee äärde (transpordimaale) üksikud puud, palume sellest teavitada Transpordiametit.

Metsateatis vastab Metsaseaduse §41 lg 8<sup>1</sup> nõuetele. Otsust on võimalik vaidlustada 30 päeva jooksul teatavaks tegemisest arvates, esitades vaide Keskkonnaametile haldusmenetluse seaduses sätestatud korras või kaebuse halduskohtusse halduskohtumenetluse seadustikus sätestatud korras.

Looduskaitse seaduse (LKS §55 lg 6<sup>1</sup>) alusel on keelatud looduslikult esinevate lindude tahtlik häirimine, eriti pesitsemise ja poegade üleskasvatamise ajal. Lindude pesitsemise tippaeg on aprilli keskpaigast suve keskpaigani. Lindude asustustihedus on reeglina kõrgem segametsades (laane-, salu- ja soovikumetsades) ning kasvab metsa vanuse tõustes.

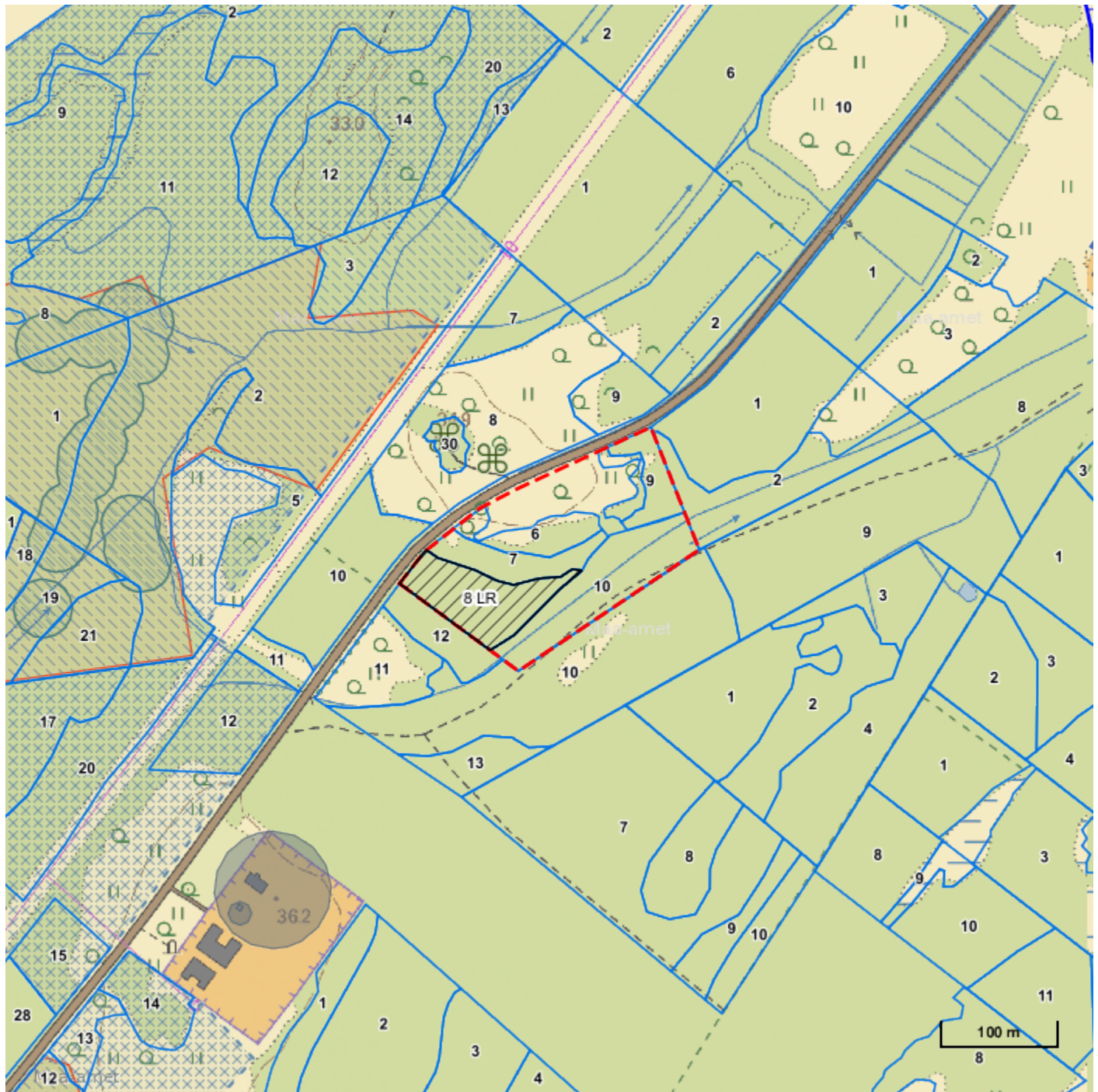

Aitäh, et aitad hoida loodust ja elurikkust.

Registreerija: Keskkonnaamet



**Legend**

**1:5000**

<b>Kaardikiht</b>	
	Põhikaart: Maa-amet 28.01.2025
	Metsaregister: Eraldised 28.01.2025
	Maakatastri andmed 28.01.2025
	Metsaregister: Metsateatised 28.01.2025

Keskkonnaamet  
 Registrikood 70008658  
 Narva mnt 7a  
 15172 Tallinn, Eesti

telefon: 662 5999  
 e-post: klienditugi@keskkonnaamet.ee  
<http://www.keskkonnaamet.ee>