

Allikas: Metsaressursi arvestuse riiklik register**REGISTRIKANNE nr. 50001104607**

Omanik

Nimi või nimetus NADEŽDA MALJAVINA
Isikukood / registrikood 45010210211

 Volitatud esindaja Kasutusvaldaja

Nimi
Isikukood

Kontaktaadress

Aadress	Postiindeks	Telefon	e-posti aadress artemi.maljavin@gmail.com
---------	-------------	---------	--

Maaüksuse asukoht

Maakond Ida-Viru maakond	Vald / linn Alutaguse vald	Metskond
Kinnistu number 676708	Kinnistu nimetus Feodori	

Esitamise kp	Katastritunnus	Kvartal	Eraldis	Pindala	Tööliik	Maht	Otsus kp	Otsus	Kehtiv kuni
28.01.2025	22901:008:0033		9	0.23	harvendusraie	9	28.01.2025	JAH	27.01.2027

Registreerimisest keeldumise põhjused/ soovitud/ täiendavad tingimused

Metsateatis nr 50001104607, katastritunnus 22901:008:0033, eraldis nr 9.

Metsateatis vastab Metsaseaduse §41 lg 8¹ nõuetele. Otsust on võimalik vaidlustada 30 päeva jooksul teatavaks tegemisest arvates, esitades vaide Keskkonnaametile haldusmenetluse seaduses sätestatud korras või kaebuse halduskohtusse halduskohtumenetluse seadustikus sätestatud korras.

Looduskaitseseaduse (LKS §55 lg 6¹) alusel on keelatud looduslikult esinevate lindude tahtlik häirimine, eriti pesitsemise ja poegade üleskasvatamise ajal. Lindude pesitsemise tippaeg on aprilli keskpaigast suve keskpaigani. Lindude asustustihedus on reeglina kõrgem segametsades (laane-, salu- ja soovikumetsades) ning kasvab metsa vanuse tõustes.

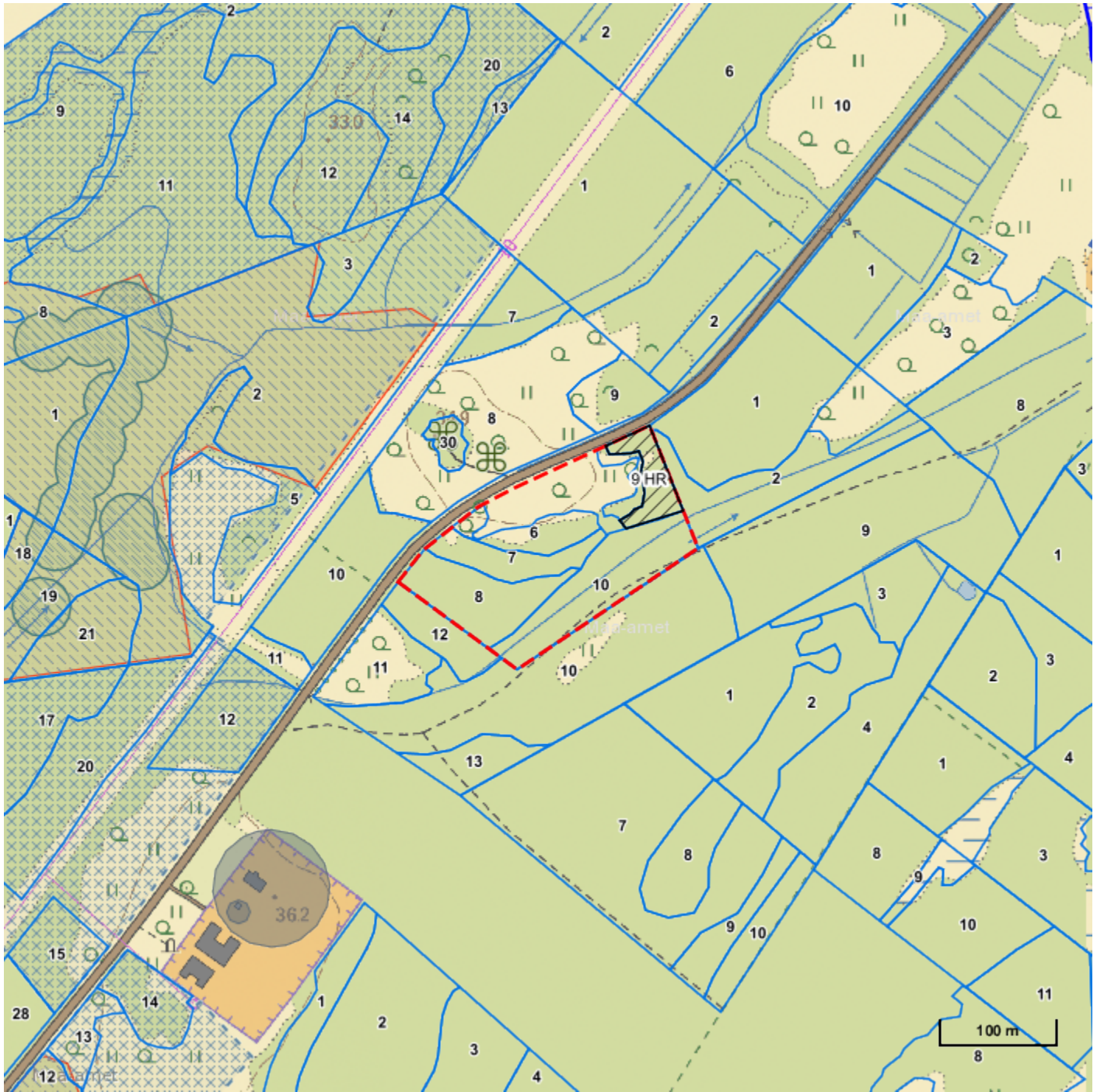

Aitäh, et aitad hoida loodust ja elurikkust.

Registreerija: Keskkonnaamet



Legend

1:5000

Kaardikiht	
	Põhikaart: Maa-amet 28.01.2025
	Metsaregister: Eraldised 28.01.2025
	Maakatastri andmed 28.01.2025
	Metsaregister: Metsateatised 28.01.2025

Keskkonnaamet
 Registrikood 70008658
 Narva mnt 7a
 15172 Tallinn, Eesti

telefon: 662 5999
 e-post: klienditugi@keskkonnaamet.ee
<http://www.keskkonnaamet.ee>