

Maaüksuse asukoht

Maakond Viljandi maakond	Vald / linn Mulgi vald	Metskond
Kinnistu number 1315639	Kinnistu nimetus	

Number	Esitamise kp	Katastritunnus	Kvartal	Eraldis	Pindala (ha)	Tööliik	Maht (tm)	Otsuse kp	Otsus	Kehtiv kuni
50001059980	06.09.2024	60002:003:0860		4	0.95	lageraie	Ei kuvata	12.09.2024	JAH	11.09.2026

Registreerimisest keeldumise põhjused/soovitused/täiendavad tingimused

Metsateatis nr **50001059980**, katastritunnus 60002:003:0860, eraldis nr 4.

Kinnistul on kehtiv hüpoteek Eesti Vabariigi kasuks. Hüpoteegipidaja on raie teostamiseks andnud kirjaliku nõusoleku, mis on Keskkonnaameti dokumendihaldussüsteemis 11.09.2024 registreeritud nr 13-2/24/18759 all. Metsateatis vastab Metsaseaduse §41 lg 8¹ nõuetele. Otsust on võimalik vaidlustada 30 päeva jooksul teatavaks tegemisest arvates, esitades vaide Keskkonnaametile haldusmenetluse seaduses sätestatud korras või kaebuse halduskohtusse halduskohtumenetluse seadustikus sätestatud korras.

Looduskaitseaduse (LKS §55 lg 6¹) alusel on keelatud looduslikult esinevate lindude tahtlik häirimine, eriti pesitsemise ja poegade üleskasvatamise ajal. Lindude pesitsemise tippaeg on aprilli keskpaigast suve keskpaigani. Lindude asustustihedus on reeglina kõrgem segametsades (laane-, salu- ja soovikumetsades) ning kasvab metsa vanuse tõustes.



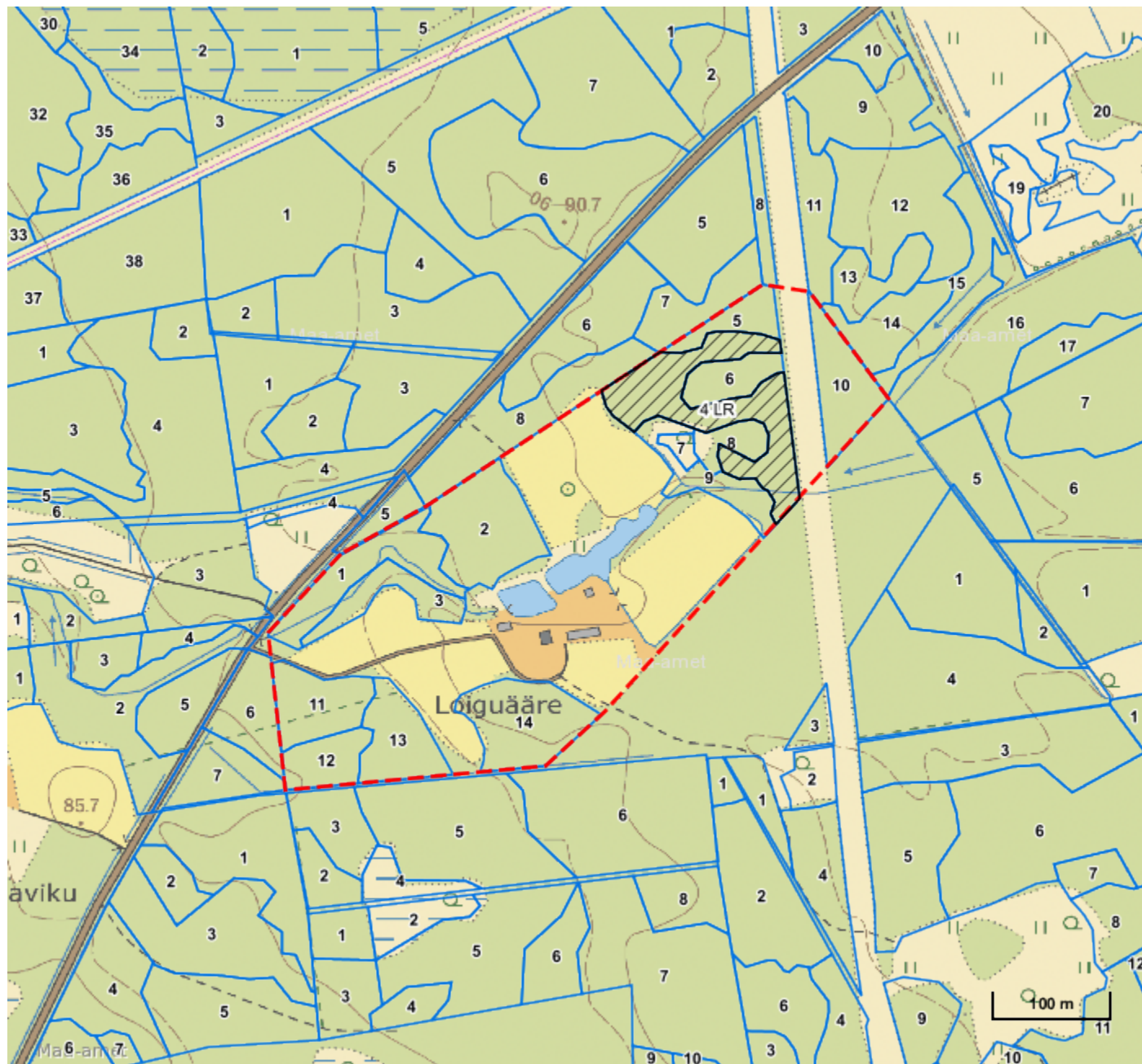

Aitäh, et aitad hoida loodust ja elurikkust.

Katastritunnus 60002:003:0860



Legend

1:5000

Kaardikiht	
	Põhikaart: Maa-amet 19.09.2024
	Metsaregister: Eraldised 19.09.2024
	Maakatastri andmed 19.09.2024
	Metsaregister: Metsateatised 19.09.2024
	Metsaregister: Metsateatised (EI otsus) 19.09.2024
	Metsaregister: Kahjustusteatised 19.09.2024

Keskonnaamet
 Registrikood 70008658
 Narva mnt 7a
 15172 Tallinn, Eesti

telefon: 662 5999
 e-post: klienditugi@keskkonnaamet.ee
<http://www.keskkonnaamet.ee>